



## DAS BRAUCHEN SIE:

- „Meilenweit 50 g Seta/Cashmere“ von Lana Grossa (65 % Schurwolle Merino, 15 % Seide, 16 % Polyamid, 4 % Cashmere): ca. 100 g in Natur (Fb. 19) und je 50 g in Grau (Fb. 17), Beige (Fb. 13) und Schwarz (Fb. 8)
- Nadelspiel Nr. 4,5

## UND SO WIRD'S GEMACHT:

### **Muster:**

Rippenmuster: 2 Maschen (M) rechts, 2 M links im Wechsel stricken.

Glatt rechts: In Runden (Rd) immer rechts stricken.

Jacquardmuster (Maschenzahl teilbar durch 24): Nach Strickschrift arbeiten. Die Zahlen rechts außen bezeichnen die Musterrunden. In der Höhe 1 x die 1. bis 27. Rd arbeiten.

### **Maschenprobe:**

21 M und 25 Rd im Jacquardmuster zweifädig mit Nadeln Nr. 4,5 = 10 x 10 cm

### **Anleitung...**

...für eine Stulpe. Beide Stulpen werden identisch gestrickt.

In Rd arbeiten. Dafür 48 M des naturfarbenen Garns auf dem Nadelspiel im doppelfädigen Kreuzanschlag zweifädig anschlagen. Die M gleichmäßig auf die Nadeln verteilen – 24 M pro Nadel – zur Rd schließen und 52 Rd im Rippenmuster stricken.

Dann die Arbeit wenden = einmal um die Nadeln drehen. 27 Rd im Jacquardmuster stricken. Dann 2 Rd in Beige wie folgt arbeiten: 1 M rechts, 1 M abheben (Faden vor der Arbeit) im Wechsel. In der 2. Rd zuerst 1 M abheben (Faden vor der Arbeit) und 1 M rechts arbeiten. In der folgenden Rd M rechts abketten.

### **Fertigstellung:**

Das Jacquardmuster nach außen umschlagen.

# Jacquardmuster:

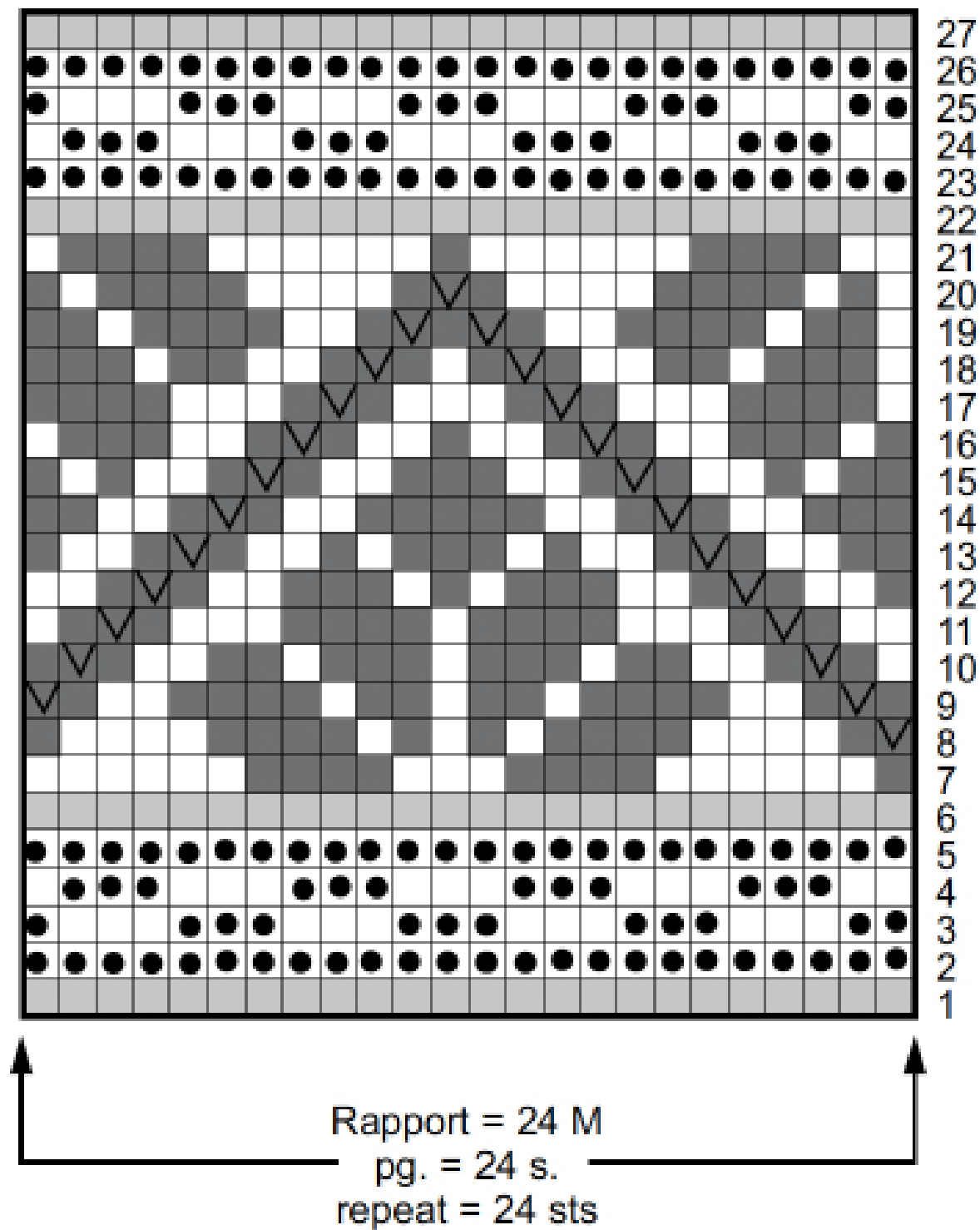

## Zeichenerklärung:

- = Natur
- = Beige
- = Grau
- = Schwarz
- = 1 Maschenstich über 1 M und 1 R in Schwarz