

UND SO WIRD'S GEMACHT:

Rechte Socke

Zunächst wird der obere Riegel gestrickt. Dafür mit doppeltem Faden 9 M anschlagen und im Rippenmuster stricken. Nach 58 Reihen wird ein Knopfloch eingearbeitet. Dafür wird nach der 4. M 1 Umschlag arbeiten und 2 M rechts zusammenstricken. Auf der Rückseite den Umschlag und die zusammengestrickte M mustermäßig stricken. Nach 62 Reihen M abketten.

Nun werden 48 M aus dem linken Arbeitsrand, beginnend 4. R unterhalb des Knopflochs mit dem Nadelspiel aufgefasst und zur Runde geschlossen. Dann das Muster wie folgt vom Rundenbeginn (durch den Anfangsfaden markiert) ausgehend stricken: 12 M Zöpfmuster, 12 M Dornröschensmuster, 12 M Zöpfmuster, 12 M Dornröschensmuster.

Nach 42 Runden wird nun die Bumerangfarse über die M der 4. und 1. Nadel glatt rechts gestrickt. Dabei in der 1. Reihe gleichmäßig verteilt 6 M zusammenstricken = 18 M. Danach über die M der 4. und 1. Nadel glatt rechts, die M der 2. und 3. Nadel im Muster weiterstricken.





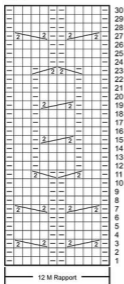

In 20 cm Fußlänge 1 Rd. rechts stricken, dabei bei den M der 2. und 3. Nadel jeweils 3 M verteilt zusammenstricken = 9 M je Nadel. Danach die Bandspitze stricken. Für die Bandspitze bei der 1. und bei der 3. Nd bis 3 M vor Ende der Nd str, dann 2 M re zusammenstr und die letzte M re str, bei der 2. und 4. Nd die 1. M re str und die beiden folgenden M re überzogen zusammenstr. Diese Abnahmen 1 x in der 3. Rd, 2 x in jeder 2. Rd und 4 x in jeder Rd bis noch 8 M übrig sind. Diese M mit doppeltem Faden fest zusammenziehen.

Linke Socke gegengleich arbeiten, dabei das Knopfloch nach der 5. Reihe ab Anschlag einarbeiten. Knöpfe annähen.

Strickschrift:



Zeichenerklärung

-  = 1 M re
-  = 1 M li
-  = 2 M auf die Hilfs-Nd vor die Arbeit legen, 1M links str., danach die M der Hilfs-Nd rechts str.
-  = 1 M auf die Hilfs-Nd hinter die Arbeit legen, 2M rechts str., danach die M der Hilfs-Nd links str.
-  = 2 M auf einer Hilfs-Nd vor die Arbeit legen, 2 M re, dann die 2 M der Hilfs-Nd str
-  = 2 M auf einer Hilfs-Nd hinter die Arbeit legen, 2 M re, dann die 2 M der Hilfs-Nd str